

UNIDAD: Accenture Outsourcing Services
PROYECTO: 2018768
TITULO: BANYOLES:Z360613 UNICO21 A102
PLANO: Plano PLG. Plano guía
EDICION: 1ª
DIBUJADO: Vila Liácer, Pepe
PROYECTADO: Oficina Técnica de Diseño FTTH de Telefónica
APROBADO: --



S.COOR.: ETRS89
HOJA: 01
FECHA: 28/02/2023



Propuesta instalación	Existente (en servicio)	Propuesta eliminación	Descripción
			Equipo pasivo
			Cableado F.O. canalizado
			Cableado F.O. intemperie
			Infraestructura vertical (Postes)
			Cámaras, arquetas y canalización

UNIDAD: Accenture Outsourcing Services
 PROYECTO: 2018768
 TITULO: BANYOLES:Z360613 UNICO21 A102
 PLANO: Plano A. Situación.
 EDICION: 1ª
 DIBUJADO: Villa Llácer, Pepe
 PROYECTADO: Oficina Técnica de Diseño FTTH de Telefónica
 APROBADO: --



S.COOR.: ETRS89
 HOJA: 02
 FECHA: 28/02/2023

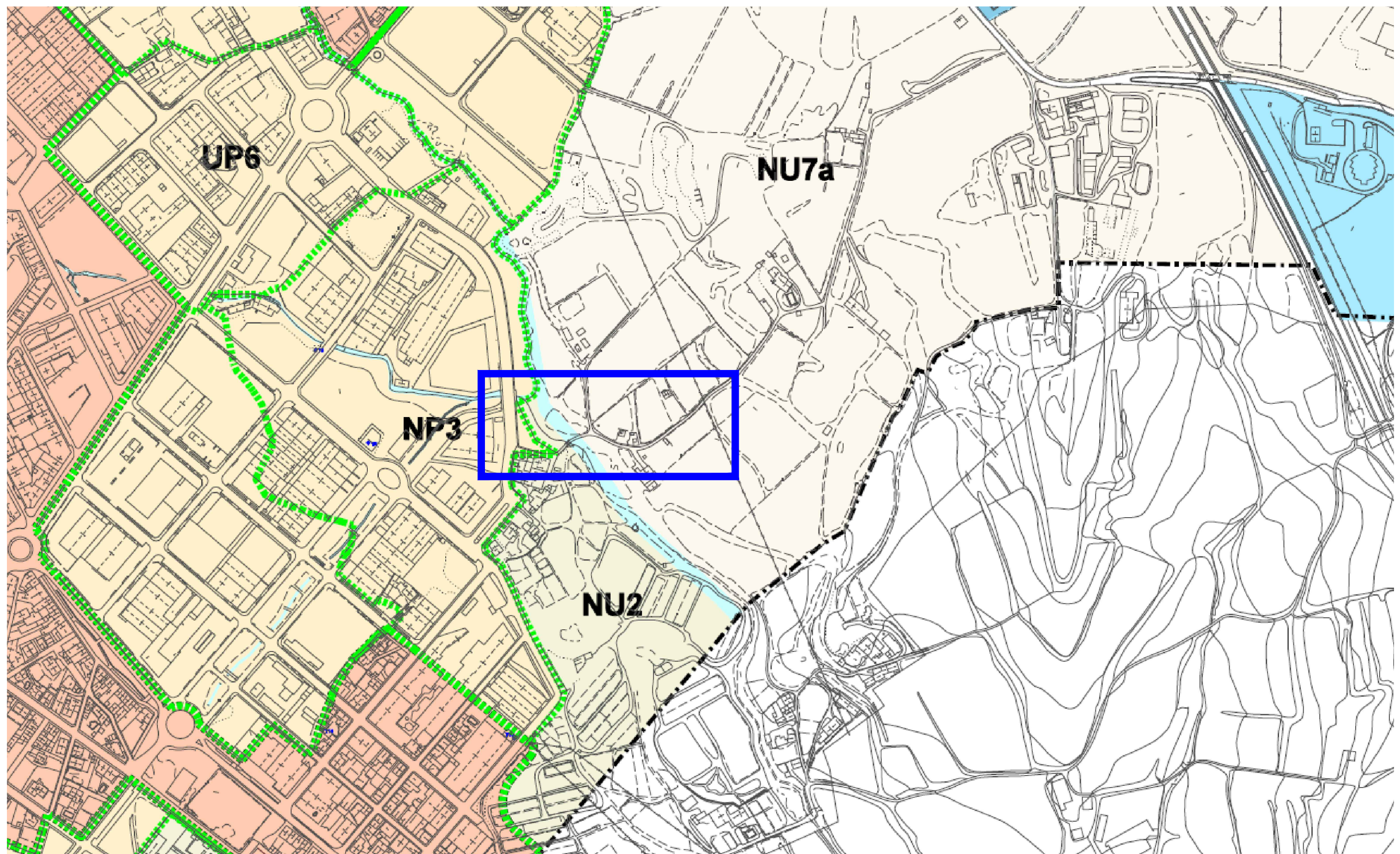

NU1 ZONA DE PROTECCIÓ DELS SISTEMES GENERALS D'INFRAESTRUCTURES

NU4 ZONA D'ESPECIAL PROTECCIÓ DE L'ESTANY

NU5 ZONA DE PROTECCIÓ DE CONJUNTS ARQUITECTONICS

NU3 ZONA DE PROTECCIÓ FORESTAL I PASTORAL

SU SOL URBÀ

UP SOL URBANITZABLE PROGRAMAT

NP SOL URBANITZABLE NO PROGRAMAT

E SISTEMA D'EQUIPMENTS

T SISTEMA D'INFRAESTRUCTURES

SISTEMA HIDROGRÀFIC

P.E. DE PROTECCIÓ ENTORN INMEDIAT ESTANY

PROTECCIÓ TOTAL

VERD PÚBLIC

ZONA AGRÍCOLA

PLA D'ESPAS D'INTERÉS NATURAL PEIN

XARXA NATURA 2000

subíndex: Àmbit susceptible d'admetre instal·lacions ramaderes existents de totes classes i noves de totes classes llevat porcí (veure paratge de distància art. 76.4.2.A)

subíndex: Àmbit susceptible d'admetre instal·lacions ramaderes existents de totes classes i noves de totes classes llevat porcí (veure paratge de distància art. 75.4.2.B)

UNIDAD: Accenture Outsourcing Services
 PROYECTO: 2018768
 TITULO: BANYOLES:Z360613 UNICO21 A102
 PLANO: Calificaciones urbanísticas
 EDICION: 1ª
 DIBUJADO: Vila Liàcer, Pepe
 PROYECTADO: Oficina Técnica de Diseño FTTH de Telefónica
 APROBADO:



S.COOR.: ETRS89
 HOJA: 03
 FECHA: 28/02/2023

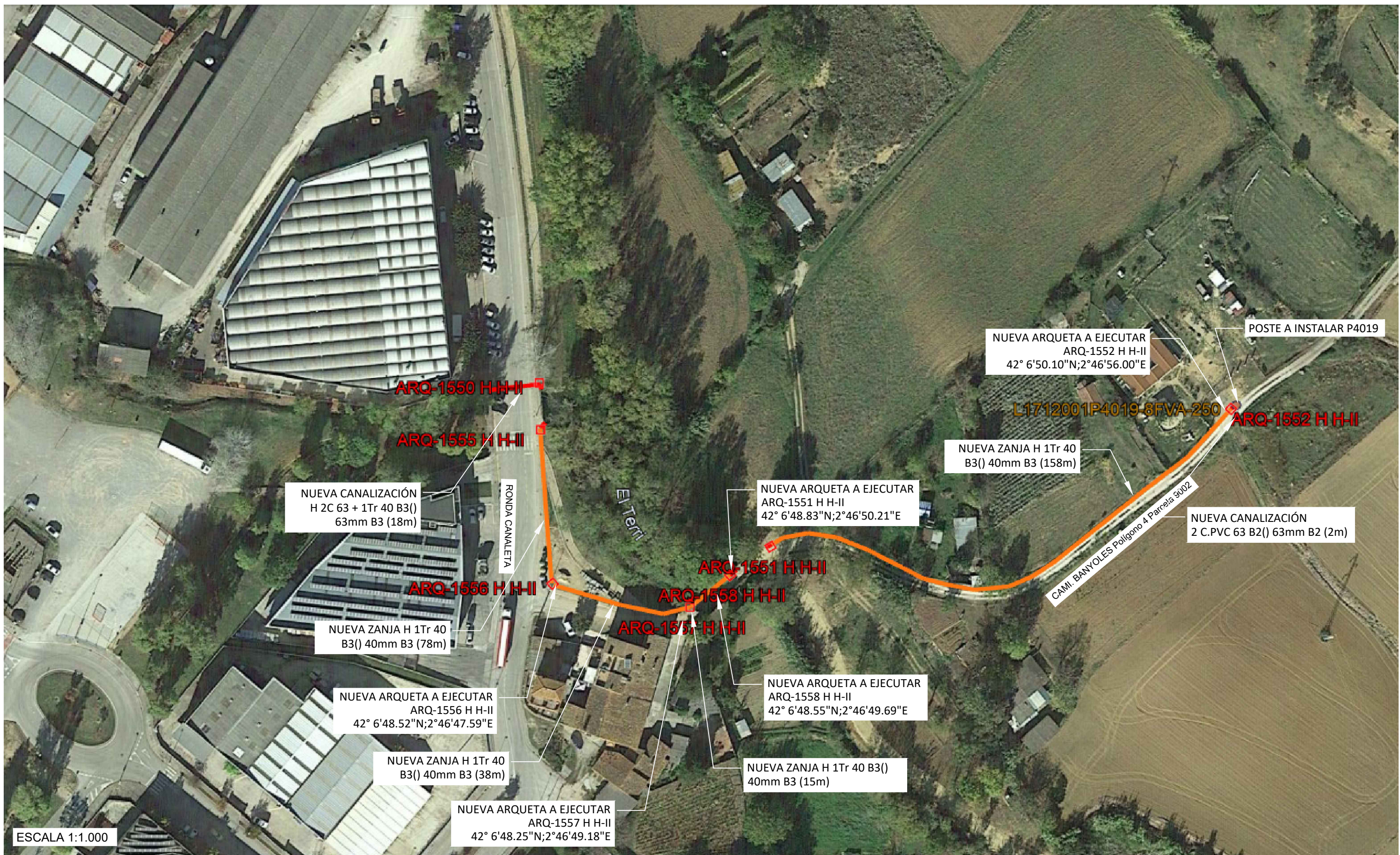

Propuesta instalación	Existente (en servicio)	Propuesta eliminación	Descripción
			Equipo pasivo
			Cableado F.O. canalizado
			Cableado F.O. intemperie
			Infraestructura vertical (Postes)
			Cámaras, arquetas y canalización

UNIDAD: Accenture Outsourcing Services
 PROYECTO: 2018768
 TITULO: BANYOLES:Z360613 UNICO21 A102
 PLANO: Ortofoto
 EDICION: 1ª
 DIBUJADO: Villa Liácer, Pepe
 PROYECTADO: Oficina Técnica de Diseño FTTH de Telefónica
 APROBADO:



S.COOR.: ETRS89
 HOJA: 04
 FECHA: 28/02/2023

REFERENCIA	DIRECCIÓN	CLASE	USO	SUPERFICIE	OBRA PREVISTA
17016A005000200000EJ	Polígono 5 Parcela 20	Rústico	Agrario	1.019 m2	Canalización y tendido canalizado
17016A004090020000EI	Polígono 4 Parcela 9002	Rústico	Agrario	2.501 m2	Canalización y tendido canalizado
17016A004090020000EI	Polígono 4 Parcela 9002	Rústico	Agrario	2.501 m2	Instalación de poste

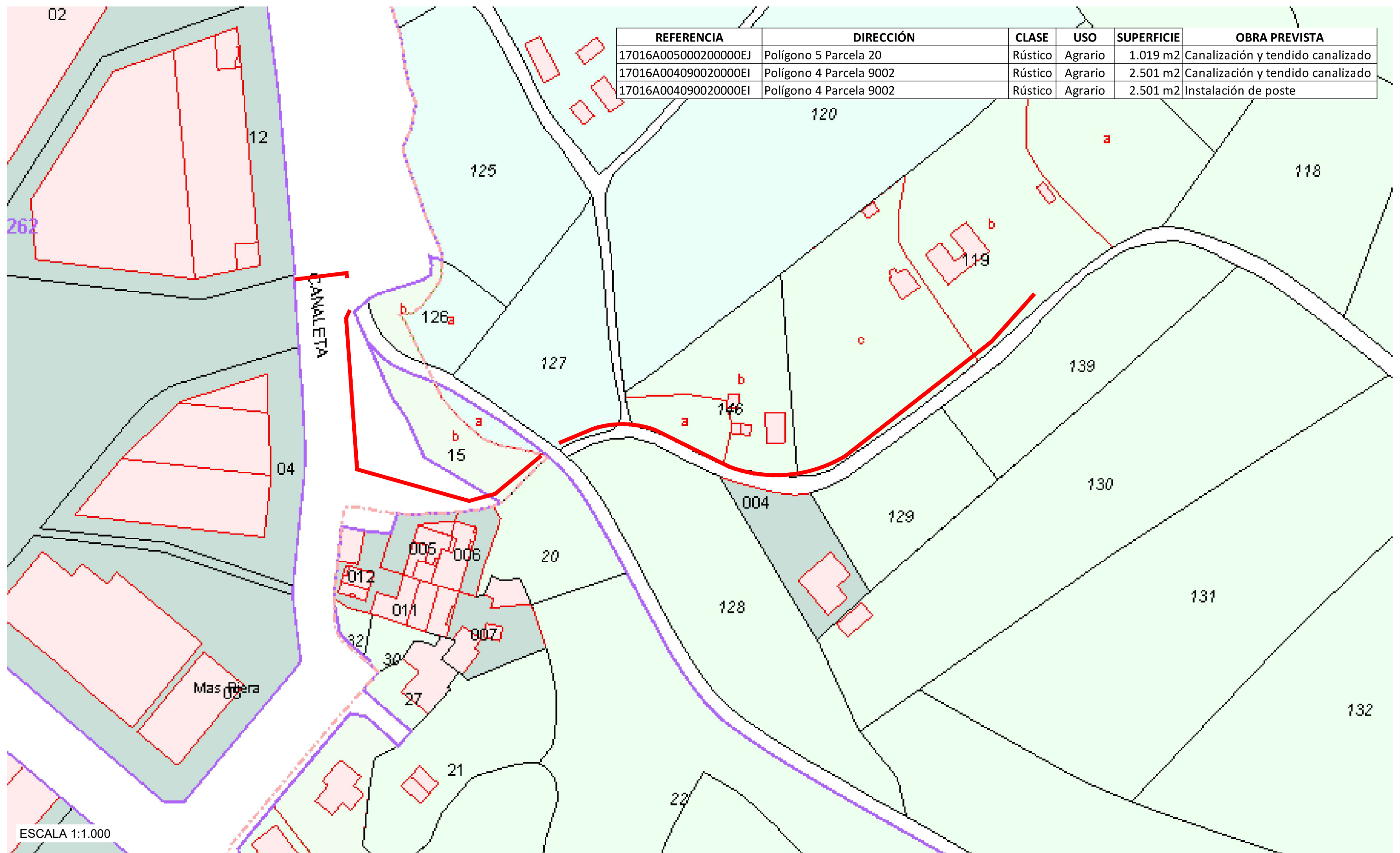

Propuesta instalación	Existente (en servicio)	Propuesta eliminación	Descripción
			Equipo pasivo
			Cableado F.O. canalizado
			Cableado F.O. intemperie
			Infraestructura vertical (Postes)
			Cámaras, arquetas y canalización

UNIDAD: Accenture Outsourcing Services
 PROYECTO: 2018768
 TITULO: BANYOLES:Z360613 UNICO21 A102
 PLANO: Plano afección de fincas
 EDICION: 1ª
 DIBUJADO: Villa Liácer, Pepe
 PROYECTADO: Oficina Técnica de Diseño FTTH de Telefónica
 APROBADO:



S.COOR.: ETRS89
 HOJA: 05
 FECHA: 28/02/2023